

UM. UND ANBAU VON BEST. HAUS IN TURGI
1. OBERGESCHOSS 1:50
 BAUHERR: ERNST KELLER IN TURGI
 ARCHITEKT: ERWIN WULLSCHLEGER IN TURGI
 DATUM: 18. 4. 74 GEZ. C.C. GEÄNDERT: 19. 6. 74/29. 8. 74 PL. GR. 70 / 60

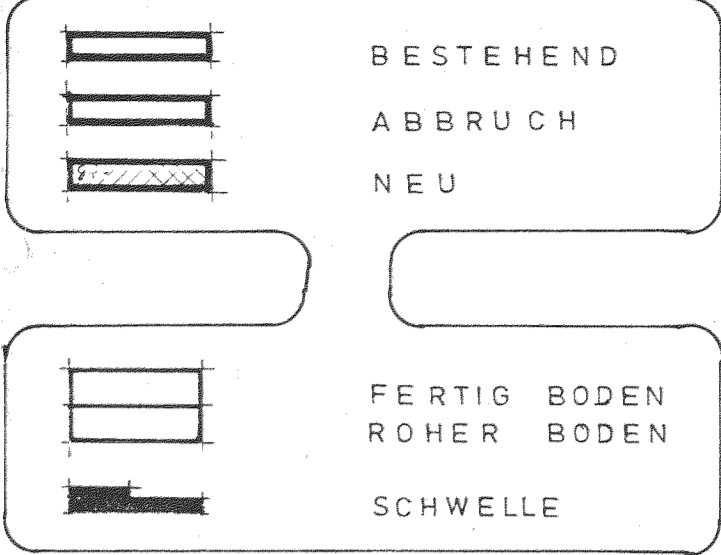

ALLE MASSE SIND RCHMASSE!
 ALLE MASSE SIND VOM UNTERNEHMER ZU PRÜFEN
 ALLE INNEREN TÜREN SIND STAHLZARGENTÜREN.
 TÜRHÖHEN AB FERTIG HÖHEREN BODEN BIS UK. ROHER STURZ
 FENSTER AB FERTIG BODEN
 BRÜSTUNGEN AB FERTIG BODEN BIS FERTIG BANK.
 NICHT VERMASSTE FENSTERANSCHLÄGE 8 CM

1 = ENTLÜFTUNG V. BAD 1. OG
 2 = " " " " EG.
 3 = KANALISATIONSABFALLROHR

KÜCHE, BAD
 BODEN : JAPANMOSAIK
 WAND : PLÄTTLI
 DECKE : VERPUTZ

WOHNEN, ESSEN, KIND, ELTERN
 BODEN : NADELFILZ
 WAND : VERPUTZ
 DECKE :

TREPPENHAUS
 BODEN : KUNSTSTEIN
 WAND : VERPUTZ
 DECKE :

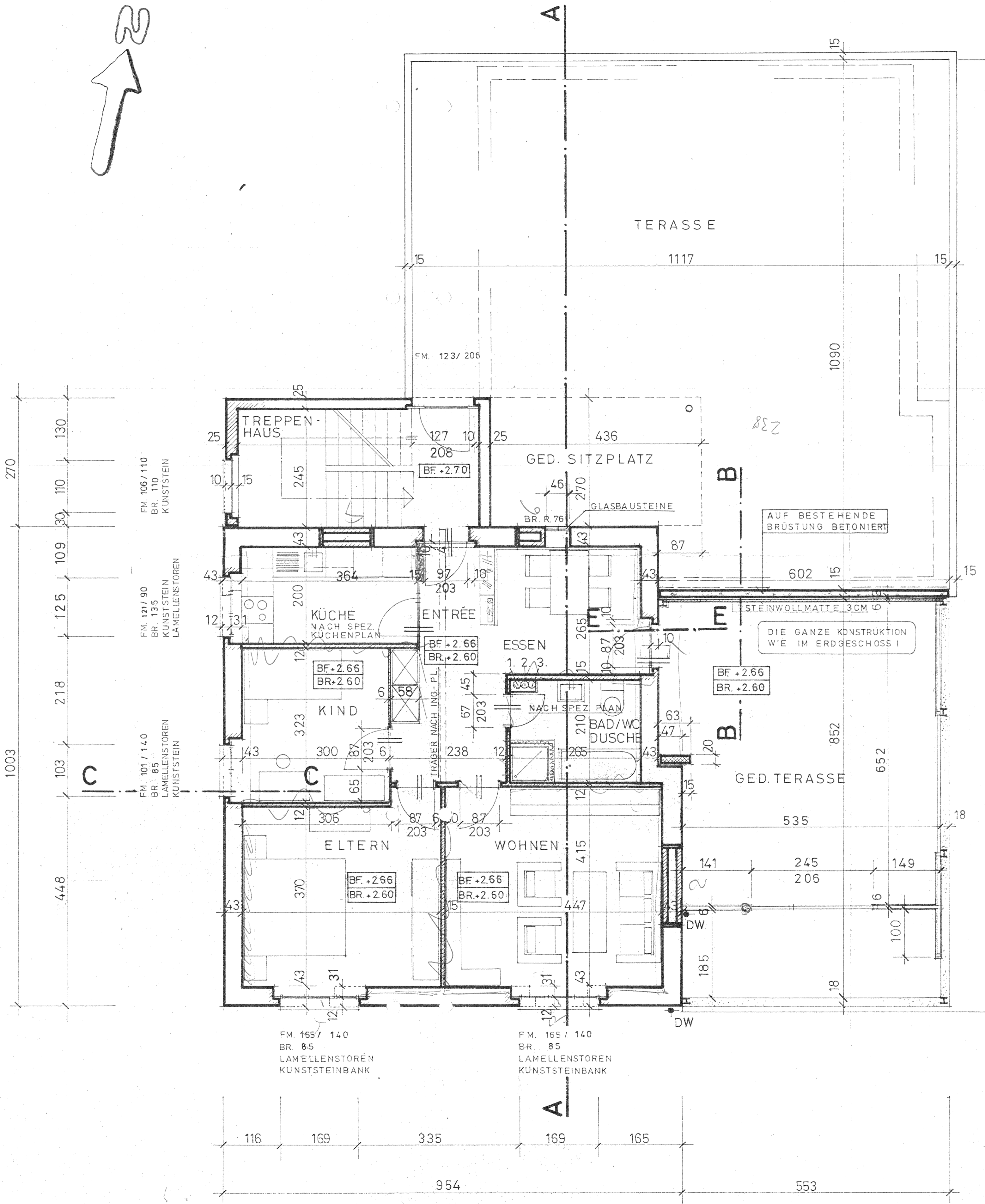

Handwritten notes on the right side of the plan, including '282', '285', and '288'.